



昭和27年1月11日
第三種郵便物認可第755号
平成30年5月25日発行
(毎月25日発行)

福祉だより 信州

No.

755

2018 5・6月号

よっ!
新風人



CONTENTS

| | |
|----------------------|---|
| みんなで取り組む地域共生・信州 | 2 |
| 県社協紹介 | 4 |
| 福祉保険サービス広告 | 5 |
| 県社協情報局 | 6 |
| おらほの縁パワー活動! | 7 |
| よっ!新風人・今月の逸品・ざわめくアート | 8 |



ふっころ
長野県社会福祉協議会
公民キャラクター

みんなで取り組む 地域共生・信州

地域共生社会の実現を目指して改正された社会福祉法が、平成30年4月に施行されました。

長野県社協では、今年度「みんなで取り組む 地域共生・信州」をテーマに、住民主体の福祉コミュニティづくりと専門的支援のネットワークづくりを推進するためモデル事業や人材養成に取り組めます。

また、福祉関係者による公益事業や協働事業を活発化して、農業、観光、住宅分野など、多様な分野と連携しながら、誰もが自分らしくそして共に支えあえる福祉社会の実現を目指して事業を推進します。



目標1

住民主体の地域福祉

住民主体の地域福祉活動推進と
基盤づくりの推進

「みんなで取り組む 地域共生・信州」を目指して、多様な関係者と連携して、住民支え合い活動や生活支援サービス、ボランティア・市民活動を振興し住民活動の基盤づくりに取り組みます。

重点テーマ①

住民支え合い活動の二層の推進

介護保険の地域支援事業など各福祉分野の施策を活かしながら、各市町村の地域づくりを応援します。

重点テーマ②

地域福祉コーディネーター研修の再編

ボランティアコーディネーターや生活支援コーディネーターなど、地域福祉専門職の研修の充実を図ります。

重点テーマ③

市町村社協職員の育成支援の充実

市町村社協職員の研修やブロック社協事業の一層の充実を図ります。

重点テーマ④

多種多様なボランティア活動への支援

「ボランティア全国フォーラム軽井沢2018」の開催等を支援します。

目標2

包括支援プラットホームづくり

地域を基盤とする総合相談・生活支援の推進

各種相談事業の充実、総合化や新たな相談資源の開発とあわせて、市町村における包括支援プラットホームのモデルづくりに取り組みます。

重点テーマ①

地域共生社会推進事業

モデル地区において、相談支援包括化推進会議を実施するなど、包括支援プラットフォームづくりを推進します。

重点テーマ②

まいさぼを核とする総合相談の充実

自立相談支援や家計相談支援、まいさぼ出張相談所の充実を図り、地域での就労や居場所づくりも支援します。

重点テーマ③

総合的な権利擁護の推進

日常生活自立支援事業の担い手の拡大や、成年後見制度利用促進法に基づ

いた権利擁護体制の強化を推進します。

目標3

福祉人材の確保、養成

福祉・介護サービスを担う人材確保・育成とキャリア形成支援
 厳しい求人状況が続くなかで、福祉・介護人材確保ネットワーク会議を中核に多面的な取り組みを進めるとともに、福祉職員生涯研修、介護支援専門員研修を体系的・効果的に行い、人材の確保・定着・育成支援を図ります。

重点テーマ①

「認証・評価制度」「保育士人材バンク」の普及

信州福祉事業所認証・評価制度（略称：信州ふくにん）や、保育士人材バンクなどの取組みの普及を図ります。

重点テーマ②

大学との連携によるPR事業

県内大学等と連携を図り、福祉系以外の大学生も含めた新たな層に福祉・介護分野の魅力をPRします。

重点テーマ③

福祉研修共同サイトの充実によるキャリア形成支援

研修情報の発信の充実やキャリアパスの普及を図り、組織人・専門職としてのキャリア形成を支援します。

目標4

公益事業、協働事業の推進

地域共生・信州を実現する原動力となるべく、県の福祉団体のネットワーク強化を図り、公益事業、協働事業に取り組みます。

重点テーマ①

長野県地域福祉支援計画策定への参画

県の計画策定に参画するとともに、各市町村での地域福祉計画の策定・決定の機運醸成に努めます。

重点テーマ②

社会福祉法人の公益事業の推進

県域や市町村域で、社協と社会福祉法人の連携による公益事業等を推進します。

重点テーマ③

災害福祉広域支援ネットワーク事業

福祉避難所など、災害時の福祉支援の推進を図るため、福祉関係団体によるネットワーク組織を立ち上げます。

平成30年度 長野県社協 重点事業



みんなで取り組む 地域共生・信州

住民主体の地域福祉

- 改** 住民支え合い活動支援事業
 - ・新しい地域支援事業の活用、連携
- 改** 地域福祉コーディネーターの養成
 - 市町村社協職員の育成支援
 - 多種多様なボランティア活動への支援

包括支援プラットフォームづくり

- 新** 地域共生社会推進事業
 - ・包括的支援体制構築モデル事業
 - まいさぼを核とする総合相談の充実
 - ・相談員、包括化推進員の研修事業
 - 総合的な権利擁護の推進

福祉人材の確保、養成

- 改** 福祉人材確保・養成・研修事業
 - ・「認証・評価制度」「保育士人材バンク」の普及
 - ・大学との連携による新たな層へのPR
- 改** 研修共同サイトによるキャリア形成支援

公益事業・協働事業

- 県地域福祉支援計画策定への参画
- 社会福祉法人の公益事業の推進
- 災害福祉広域支援ネットワーク事業

お気軽に県社協へ ご連絡ください!

平成30年度県社協相談窓口&スタッフをご紹介します



■ 地域福祉、ボランティア等について



地域福祉部

TEL 026-226-1882 民児連 026-225-1613

■ 県社協一丸となって地域共生社会の実現
に取り組みます。



| | | |
|------|------|------|
| 事務局長 | 会長 | 常務理事 |
| 原 佳正 | 腰原愛正 | 青柳郁生 |

■ 暮らしに関わる総合相談について



相談事業部

TEL 026-226-2035・2036 (総合相談)026-226-0110

■ 社会福祉法人の運営や公益事業について



総務企画部

TEL 026-228-4244 (共済)026-226-4126

■ 生活や就労などでお困りの方



生活就労支援センター(まいさぼ)

佐久、大町、飯山、下伊那、東筑、上伊那、諏訪、木曾、信州長野
本部TEL 026-226-2035

■ 福祉のお仕事や研修について



福祉人材部

人材 026-226-7330 公表 026-217-2648
保育士人材バンク 026-217-7787 研修 026-227-5208
ケアマネ試験・研修 026-226-2000

日本国内でのボランティア活動中のケガや賠償責任を補償!!

平成30年度

ボランティア活動保険

全国200万人
加入!!

保険金額

| 保険金の種類 | | プラン | Aプラン | Bプラン | |
|---------|----------------------|-----------------------------|------------------|------------------|----------|
| ケガの補償 | 死亡保険金 | | 1,040万円 | 1,400万円 | |
| | 後遺障害保険金 | | 1,040万円 (限度額) | 1,400万円 (限度額) | |
| | 入院保険金日額 | | 6,500円 | 10,000円 | |
| | 手術 保険金 | 入院中の手術 | | 65,000円 | 100,000円 |
| | | 外来の手術 | | 32,500円 | 50,000円 |
| | 通院保険金日額 | | 4,000円 | 6,000円 | |
| | 特定感染症の補償 | 上記後遺障害、入院、通院の各補償金額(保険金額)に同じ | | | |
| 賠償責任の補償 | 葬祭費用保険金 (特定感染症) | | 300万円(限度額) | | |
| | 賠償責任保険金 (対人・対物共通) | | 5億円(限度額) | | |

年間保険料(1名あたり)

| タイプ | | プラン | Aプラン | Bプラン |
|----------------------------|--|-----|------|------|
| 基本タイプ | | | 350円 | 510円 |
| 天災タイプ※ (基本タイプ+地震・噴火・津波) | | | 500円 | 710円 |

http://www.fukushihoken.co.jp

ふくしの保険

検索

(※)天災タイプでは、天災(地震、噴火または津波)に起因する被保険者自身のケガを補償しますが(天災危険担保特約条項)、賠償責任の補償については、天災に起因する場合は対象になりません。

保険金をお支払いする主な例



ボランティア行食用保険

(傷害保険、国内旅行傷害保険特約付傷害保険、賠償責任保険)

送迎サービス補償

(傷害保険)

福祉サービス総合補償

(傷害保険、賠償責任保険、約定履行費用保険(オプション))

●このご案内は概要を説明したものです。お申込み、詳しい内容のお問い合わせは、あなたの地域の社会福祉協議会へ●

団体契約者 社会福祉法人 全国社会福祉協議会

〈引受幹事
保険会社〉 損害保険ジャパン日本興亜株式会社 医療・福祉開発部 第二課
TEL: 03(3349)5137
受付時間: 平日の9:00~17:00(土日・祝日、12/31~1/3を除きます。)

取扱代理店 株式会社 福祉保険サービス

〒100-0013 東京都千代田区霞が関3丁目3番2号 新霞が関ビル17F
TEL: 03(3581)4667 FAX: 03(3581)4763
営業時間: 平日の9:30~17:30(12/29~1/3を除きます。)
この保険は、全国社会福祉協議会が損害保険会社と一括して締結する団体契約です。

(SJNK17-16970 2018.1.9作成)

平成30年度

社会福祉施設
総合損害補償

しせつの損害補償

インターネットで保険料試算できます

ふくしの保険

検索

老人福祉施設、障害者支援施設、児童福祉施設の

事故・紛争円満解決のために!

◆加入対象は、社協の会員である社会福祉法人等が運営する社会福祉施設です。

プラン1 施設業務の補償 (賠償責任保険、動産総合保険)

1 基本補償(賠償・見舞)

| ▶保険金額 | | 基本補償(A型) | 見舞費用付補償(B型) |
|---------------|-------------------------|-----------|--|
| 賠償事故 | 対人賠償(1名・1事故) | 2億円・10億円 | 2億円・10億円 |
| | 対物賠償(1事故) | 2,000万円 | 2,000万円 |
| | 受託・管理財物賠償(期間中) | 200万円 | 200万円 |
| | うち現金支払限度額(期間中) | 20万円 | 20万円 |
| | 人格権侵害(期間中) | 1,000万円 | 1,000万円 |
| | 身体・財物の損壊を伴わない経済的損失(期間中) | 1,000万円 | 1,000万円 |
| 新設 徘徊時賠償(期間中) | 2,000万円 | 2,000万円 | |
| お見舞い等 | 事故対応特別費用(期間中) | 500万円 | 500万円 |
| | 被害者対応費用(1名につき) | 1事故10万円限度 | 1事故10万円限度 死亡時 100万円 入院時 1.5~7万円 通院時 1~3.5万円 |
| 傷害見舞費用 | | | |

保険期間1年

▶年額保険料(掛金)

| 定員 | | 基本補償(A型) |
|-----------|--------------|---|
| 補基本 | 1~50名 | 35,000~61,460円 |
| 償本 | 51~100名 | 68,270~97,000円 |
| (A型) | 以降1名~10名増ごと | 1,500円 |
| 付見舞費用(B型) | 基本補償(A型) 保険料 | [見舞費用加算] 定員1名あたり 入所: 1,300円 通所: 1,390円 |



です。 充実した補償と 割安な保険料

スケールメリットを活かした

プラン2 施設利用者の補償

プラン3 施設職員等の補償

プラン4 社会福祉法人役員等の補償

◆30年度新設 クレーム対応サポート補償(プラン1-①オプション4)

●この保険は全国社会福祉協議会が損害保険会社と一括して締結する団体契約(賠償責任保険、医師賠償責任保険、個人情報取扱事業者賠償責任保険、普通傷害保険、労働災害総合保険、約定履行費用保険、動産総合保険、費用・利益保険)です。

●このご案内は概要を説明したものです。詳しい内容のお問い合わせは下記までお願いします。●

団体契約者 社会福祉法人 全国社会福祉協議会

〈引受幹事
保険会社〉 損害保険ジャパン日本興亜株式会社 医療・福祉開発部 第二課
TEL: 03(3349)5137
受付時間: 平日の9:00~17:00(土日・祝日、12/31~1/3を除きます。)

取扱代理店 株式会社 福祉保険サービス

〒100-0013 東京都千代田区霞が関3丁目3番2号 新霞が関ビル17F
TEL: 03(3581)4667 FAX: 03(3581)4763

(SJNK17-17293 2018.1.12作成)

長野県内社協公益事業

あんしん創造ねっとの新しい支援事業をご活用ください。

生活に困っている方、賃貸住宅の保証人で困っている方の支援をするため、次のようなサービスを始めました。まずはお近くの「まいさぼ」にお気軽にご相談ください。

子どものミルクやおやつに困った時は

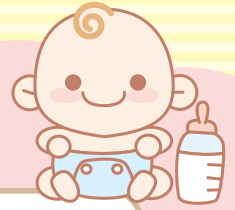

ミルク等支援事業

乳幼児がいる世帯に対して必要な場合に緊急で乳児用のミルクをお届けします。また、「まいさぼ」にご相談いただくと、必要な場合に子どものおやつなどの食糧支援を行う準備があります。

アパートの入居や更新で困っている方は

入居保証事業



賃貸住宅の入居に関する利用保証契約及び債務保証契約により、住居確保と生活を支援し、将来的には本事業を利用することなく自立した生活ができるようになることを目指します。

お仕事を探すのに不安のある方は



身元保証事業

利用者の自立生活に向けた就労定着を支援するために、その方の就労時に必要な身元保証を補うための損害補償及び就労期間中の見守りを行います。

事例紹介

勤務先の社長が保証人となりアパートに入居していましたが体調を崩し、退職することに伴い退去を求められました。新たな保証人を立てることができず困っていましたが、この事業の利用により、引き続き入居できるようになりました。

事例紹介

病気により就労継続が困難となり、自宅を手放し住居確保給付金の支給があることを理由にアパートに入居することができました。しかし、保証人が確保できず、住居確保給付金の終了とともに退去を迫られましたが、すみやかにこの事業の利用につながり、引き続きアパートに入居しながら新たな仕事をがんばっています。

事例紹介

まいさぼの支援で就職が決まりましたが、単身で身元保証人が確保できずにいました。この事業の利用により、就職先の理解も得られ、新しい職場での就労をスタートすることができました。

あんしん創造ねっとは、あらゆる生活課題を受け止める総合相談・生活支援の充実を目指す県内社協による公益事業です。様々な困難を抱えながらも自立に向けて歩み始める方々に、新たな支え合いによる「あんしん支援」をお届けするため、支援に必要な資源づくりに取り組みます。

- 構成**：長野県社会福祉協議会及び趣旨に賛同する県内市町村社会福祉協議会
- 目的**：既存の制度やサービスでは対応できない福祉ニーズの解決のための事業を企画・実施します。
- 方法**：加入社協の協議により事業を企画し、財源を出し合って実施します。



誰もが気軽に頼り合える 社会をめざして



～ご近所の頼り合い現代版!「子育てシェア」～

AsMama(アズママ) ママサポチーム長野

全国の子育てに励むパパ・ママを、地域で支え合う仕組みが、長野県内にも広がっています。

「子育てシェア」というインターネットを活用した仕組みで、パパ・ママ友達や信頼できる顔見知りとつながって、子どもの送迎や託児を助け合う、株式会社AsMamaが2013年から無償で提供しているサービスです。

「子育てシェア」では、顔見知りの登録者同士がつながり、困ったときに託児や送迎をスマホアプリをつかってお願いします。もちろん万が一の保険も完備されています。



ママサポ主催の地域交流会の様子

人と人が安心してつながるための工夫や、気兼ねなく頼り合うためのお礼ルール(1時間500円～)の設定、支援を依頼する時には一斉送信できるなど、子育て世代が活用しやすい仕掛けが様々です。

また、AsMamaでは「子育てシェア」の普及とともに、地域の頼り合い子育てを支えるコミュニティリーダーとなる、認定共助サポーター「ママサポ」の発掘・育成を全国で進めています。

託児や交流会開催のための研修を受けて認定されたママサポは、地域のお世話役として託児や送迎の積極的な支援はもちろん、地域交流会を開催して利用者に出会いの機会を提供し、子どもの送迎や託児を「知っている人に」安心してお願いできるよう、丁寧な関係づくりをしています。この関係づくりは、子どもが様々な人と関わる良い機会にもなっています。

長野県内でも、2014年に第1号のママサポが誕生して以来、リモートワークで働く長野在住の事務局スタッフも誕生。地域交流会や子育て応援フェアを開催して利用登録者やママサポを増やしてきました。現在も、長野市、茅野市のママサポメンバーを中心に、その地域にあった子育てシェアスタイルを模索中です。長野市内では、地域のママサポ増員を目的とした交流会(6～8月)や、託児体験ができるイベント(9月)も計画しています。

「ちょっとお願い!」と言い合える、昔ながらのご近所の助け合いにネットやスマホをプラスしたシェアサービスを活用し、誰もが育児も仕事もやりたいこともあきらめることなく自己実現できる社会をめざし、活動中です。

ボランティア
全国フォーラム
軽井沢2018

平成30年11月3日(土)～4日(日)に
軽井沢大賀ホールをメイン会場に開催!!!

地域はもちろん、学校でも、会社でも、生活の中に当たり前ボランティアやボランティアな精神が息づく、そんな社会をめざし、ボランティア全国フォーラム軽井沢2018で参加者の皆さんと想いを共有し、ともに考え、全国に発信していきましょう。皆さんのご参加をお待ちしています!

フォーラムの準備状況や参加などについての詳細はコチラ

ボランティア全国フォーラム軽井沢2018

facebook / <https://www.facebook.com/karuizawa2018/>

ホームページ / <http://www.karuizawashakyo.com/>

facebook



ホームページ



分科会PR
vol.1

頼り合いを文化に

～アズママの挑戦から学ぼう～

アズママのママサポーターと県社協の企画。長野県内での活動の様子や全国での工夫などをお伝えするとともに、参加者の皆さんと「頼り合い」について考えます。



よっ! 新風人

毎号福祉の現場に新しい
風を吹き込むスタッフをご紹介します。

特定非営利活動法人
まいペース
多機能事業所 もえぎ舎
(須坂市)
支援員 深沢亜希さん



webでも
ご覧になります



A 日々勉強、日々感謝です。自分なりに捉え、

Q 大切に行っていることは何ですか。

A 利用者さんとの会話の中の「いつもありがとうねや、ふいにかけてくれる」ありがたさが嬉しいです。言葉が出なくても、満面の笑顔で握手を求めてくれる方もいて、気持ちが伝わっていると感じます。

Q 印象的だったことは何ですか。

A 就労継続支援では、革製品の製造を利用者さんと行います。また、生活介護では、車椅子の方と個別作業をしたり、入浴等の介助をしています。一人ひとり状況が異なるので、その人に寄り添った支援を心掛けています。

Q 今のお仕事の内容を教えてください。

A 就労継続支援では、革製品の製造を利用者さんと行います。また、生活介護では、車椅子の方と個別作業をしたり、入浴等の介助をしています。一人ひとり状況が異なるので、その人に寄り添った支援を心掛けています。



丁寧な関わり方には保育士の経験も生きている。



どれも手になじみ長く使える。新製品の開発にも余念がない。



良い素材に付加価値をもたせ、より良い製品を生み出している。



いつも暖かく利用者やスタッフを見守る堀川理事長と。

保育士から障がい分野へ!? 深沢さんが悩んだとき、勇気づけられた理事長の言葉とは？
続きは県社協HPからご覧いただけます。

謙虚に、そして真剣に、利用者さんから学び、より良い支援をしたいという深沢さんのひたむきさが伝わってきました。

話し、関わってみて、これでよいか問い返す。自分の意図とは違う反応が返ってくることもありますが、それも気付き。日々利用者さんから学ぶのが楽しいです。
Q 福祉の道を目指す人へ一言お願いします。
A 決して楽な仕事ではありませんが、現場だからその気付きや学び、笑顔や楽しさがたくさん詰まっています。心が動いた人はぜひ一歩踏み出して見学や職場体験に参加してほしいです。関わってみると、感じるものがきっとあると思います。

今月の逸品

アシストクッキー

アシストこまばは、佐久にある事業所です。ここに通ってくる皆さんは、クッキーやパン、また、受注作業を毎日一生懸命に取り組み、楽しく過ごしています。なかでもアシストクッキーは、そばを使ったクッキー・ラスク、えごま、りんごのクッキーまた、酒かすのクッキーが中心で、そばのクッキーに関しては、自分たちで作ったそばでクッキーを作っている、という点が一押しです。又、各種イベント等の注文も随時しておりますので、皆様ぜひお買い求めください。

社会福祉法人 佐久学舎
就労支援B型事業所 アシストこまば
長野県佐久市平賀4165-1 TEL&FAX 0267-62-6505



- ・そばのスノーボール…300円
- ・そばラスク …200円
- ・りんごクッキー …200円
- ・えごまクッキー …200円
- ・酒粕クッキー …200円

ざわめくアート



石田 真彦 (いしだ まさひこ) 27歳 伊那郡在住

公募展『信州ザワメキアート展2018』の入選作品。石田さんが通う事業所の職員さんから『床アート』と応募されてきた写真を見たときは、「え?これ作品?」と戸惑ったのだ。石田さんは時々何か想いついたと、近くにあるモノをかき集めてきてそれらを並べ、想い浮かんだ情景を表現するんだそうだ。これは『パンチ』とタイトルがつけられていた。誰かとケンカしちゃったことを表現しているのかな? こんな行為も大事なアートとして受け止めている支援者にも拍手を送りたい。

ながのアートミーティング取材

●ご感想、お問合せ、
掲載希望等は下記へお寄せください。

webでもご覧になれます

長野県社会福祉協議会
総務企画部 総務グループ
TEL 026-228-4244
FAX 026-228-0130
E-mail soumu@nsyakyu.or.jp

長野県社会福祉協議会 福祉・介護べんり帖 長野県福祉研修実施団体 信州福祉・介護のひろば

きやりあねっと